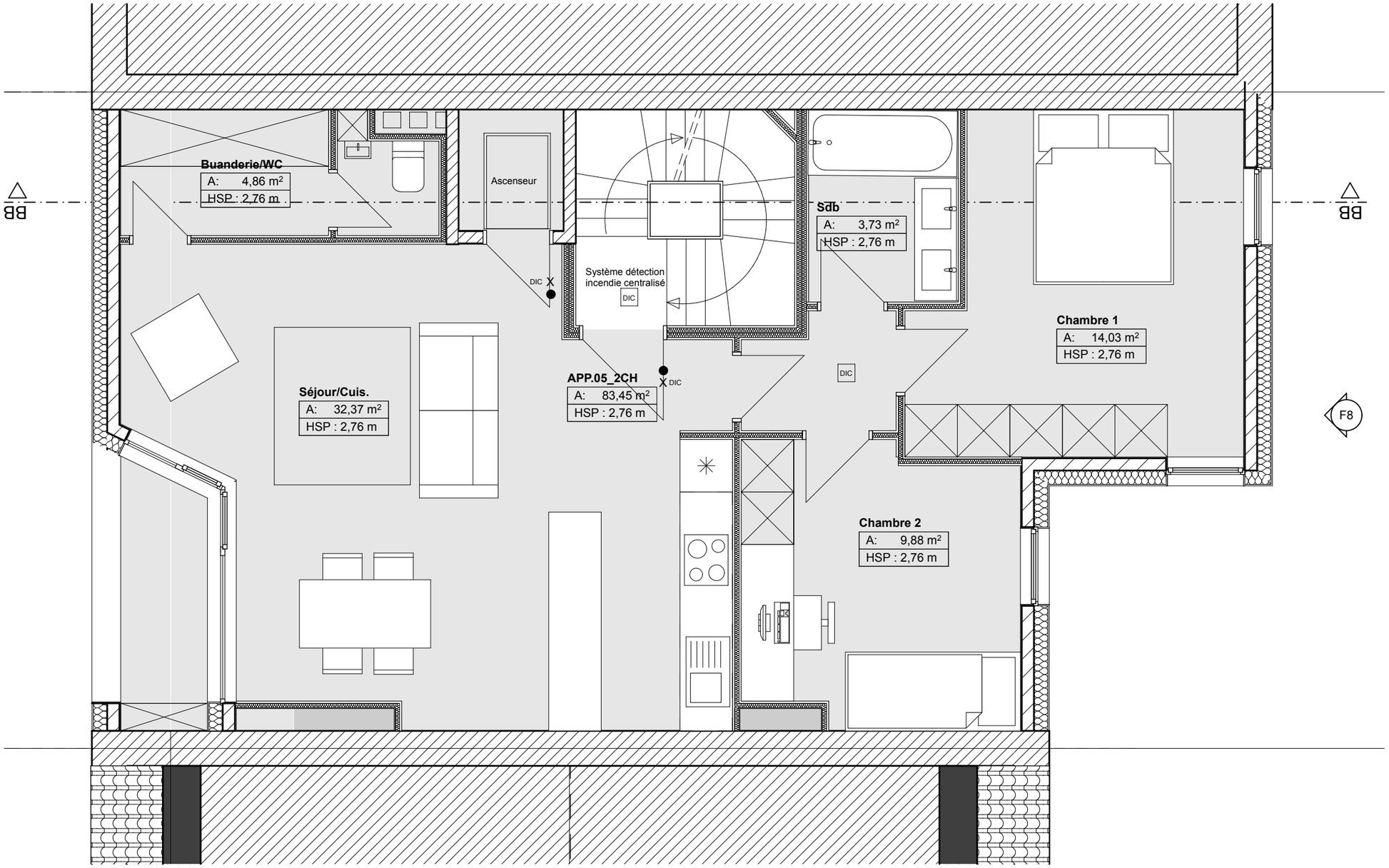


# VARIANTE

| | | | | | |
|---|---|---|---|---|---|
| DO// CROIX DE FER<br>rue de la croix de fer - 64<br>1000 bruxelles | Ouvrage :<br>**Rénovation d'un immeuble à appartements par l'ajout de 3 unités par dessus** | | | RevID / Nom de changement / Date | |
| N° de plan:<br>P 05 ETAGE 5 | Maître d'ouvrage :<br>RENOVATION LE GRELLE<br>avenue louise 500<br>1000 bruxelles | Entrepreneur :<br>RENOVATION LE GRELLE<br>avenue louise 500<br>1000 bruxelles | 29/01/19 | ech_1:50 | zplu/ architecture |
| | | | **02** AVANT-PROJET DETAILLE | | |