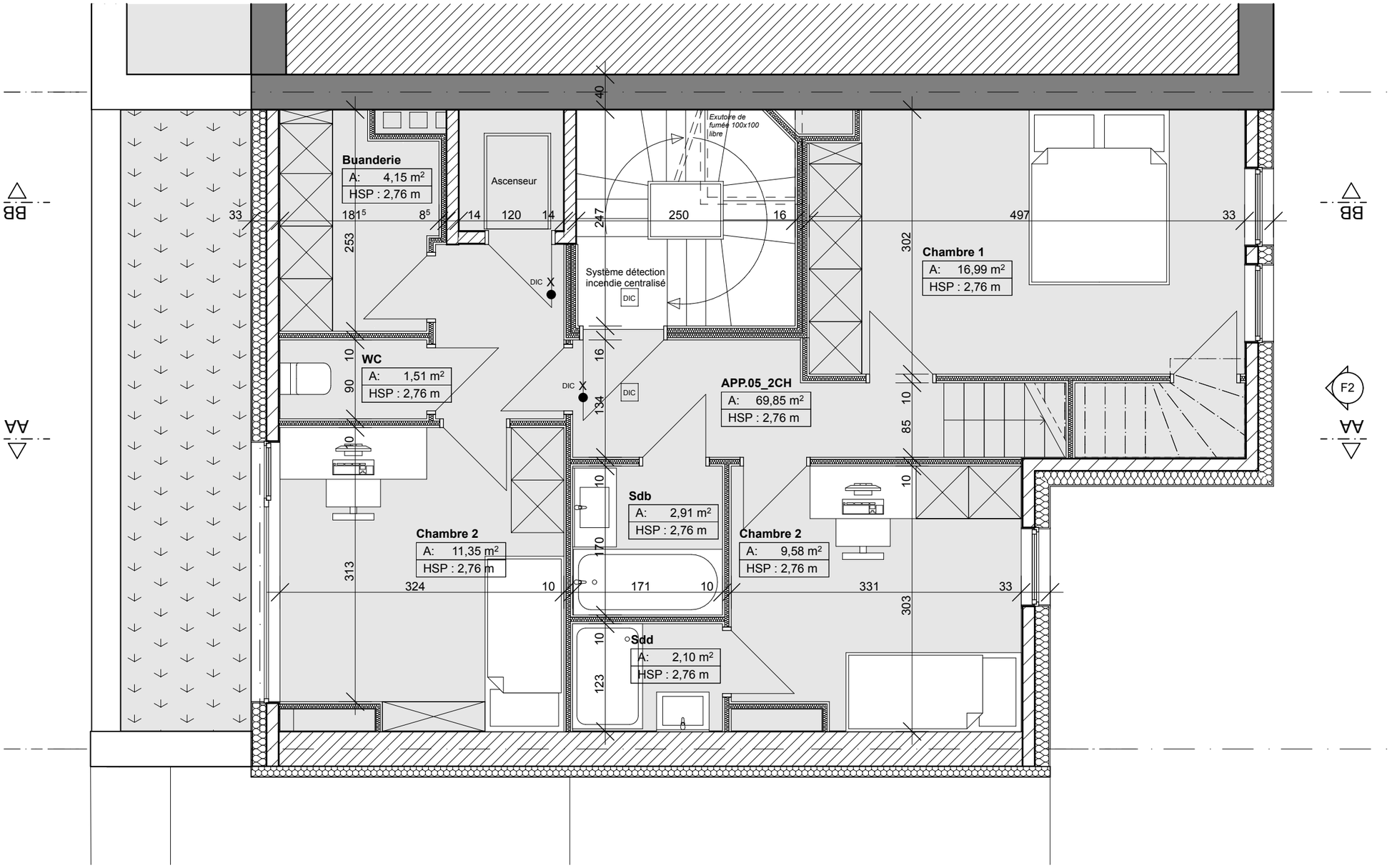

DO// CROIX DE FER rue de la croix de fer - 64 1000 bruxelles	Ouvrage : **Rénovation d'un immeuble à appartements par l'ajout de 3 unités par dessus**			RevID / Nom de changement / Date	
N° de plan: P 06 ETAGE 6	Maître d'ouvrage : RENOVATION LE GRELLE avenue louise 500 1000 bruxelles	Entrepreneur : RENOVATION LE GRELLE avenue louise 500 1000 bruxelles	29/01/19	ech_1:50	zplu/ architecture
			02 AVANT-PROJET DETAILLE		