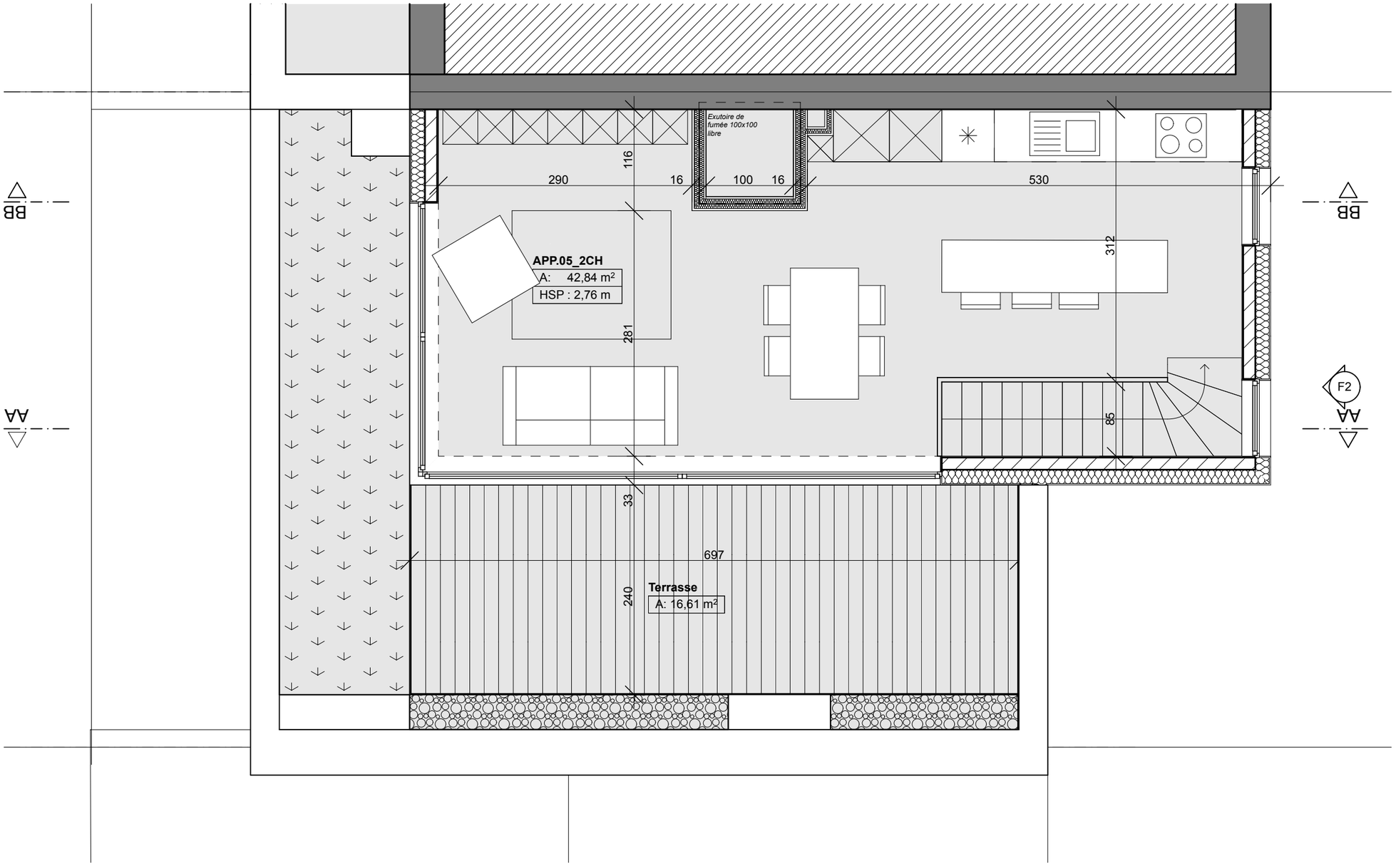

DO// CROIX DE FER rue de la croix de fer - 64 1000 bruxelles	Ouvrage : **Rénovation d'un immeuble à appartements par l'ajout de 3 unités par dessus**			RevID	Nom de changement / Date
N° de plan: P O7 ETAGE 7	Maître d'ouvrage : RENOVATION LE GRELLE avenue louise 500 1000 bruxelles	Entrepreneur : RENOVATION LE GRELLE avenue louise 500 1000 bruxelles	29/01/19 ech_1:50 **02** AVANT-PROJET DETAILLE		

zplu/ architecture