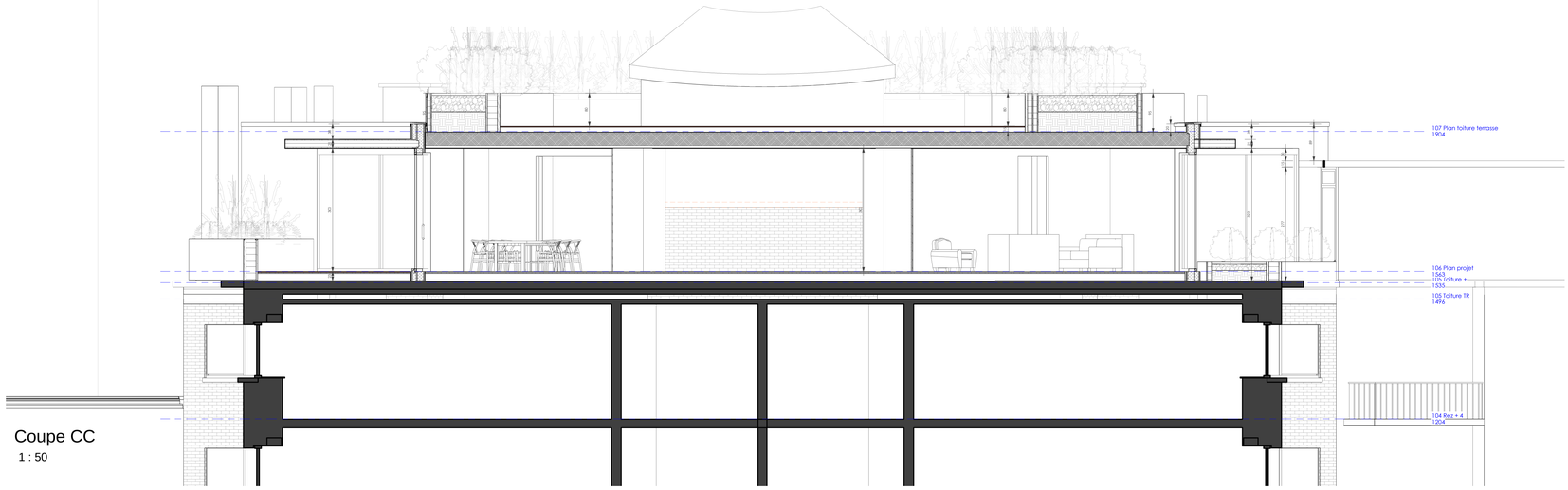

Coupe CC
1 : 50

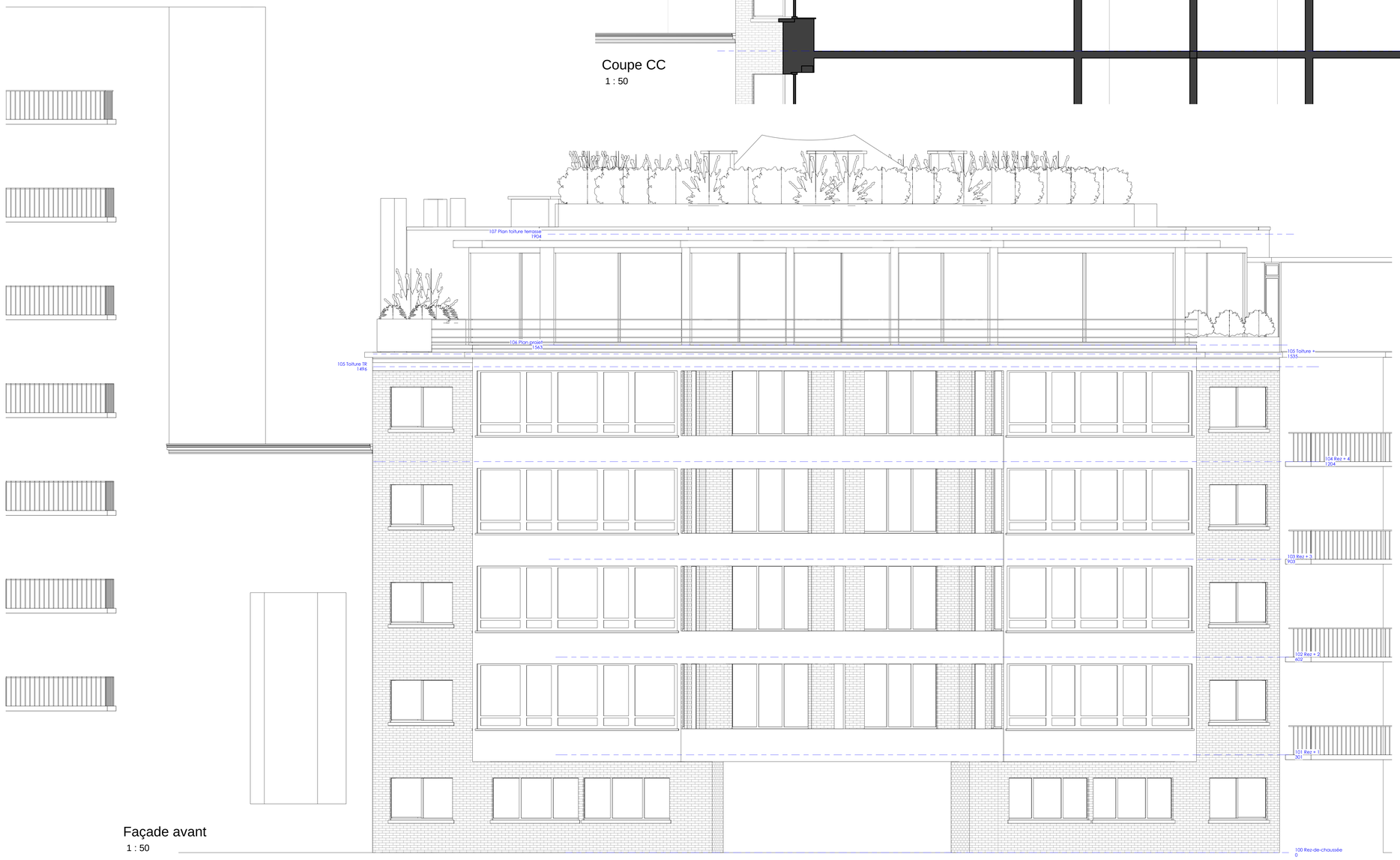

Façade avant
1 : 50

ind:	date	modification

PROJET :

Rehausse d'un immeuble à appartements en vue d'y construire 1 NIV avec terrasse, destiné à l'habitation
Avenue de Tervuren 332
1150 Woluwé-Saint-Pierre
Cadastre: Woluwé-Saint-Pierre/
REGION BRUXELLES
CAPITALE

ARCHITECTE:

A3 DEVELOPMENT
Architecture
& Interior Design

Rue du Grand Veneur, 33 bte 6 - B-1170 Watermael-Boitsfort
www.a3development.be -
02.880.86.02 - 0477.98.59.30 - 0476.69.15.22 - 0475.45.29.50

DOSSIER EXECUTION

Façade avant et coupe CC

2018.04.23	Echelle: 1 : 50	17.296	296-A1-EXE1-102	EXE 03/03

Les dimensions indiquées sur le plan sont à vérifier sur site par les entreprises. Ce plan est la propriété de A3 Development. Il ne peut être reproduit sans son accord préalable.